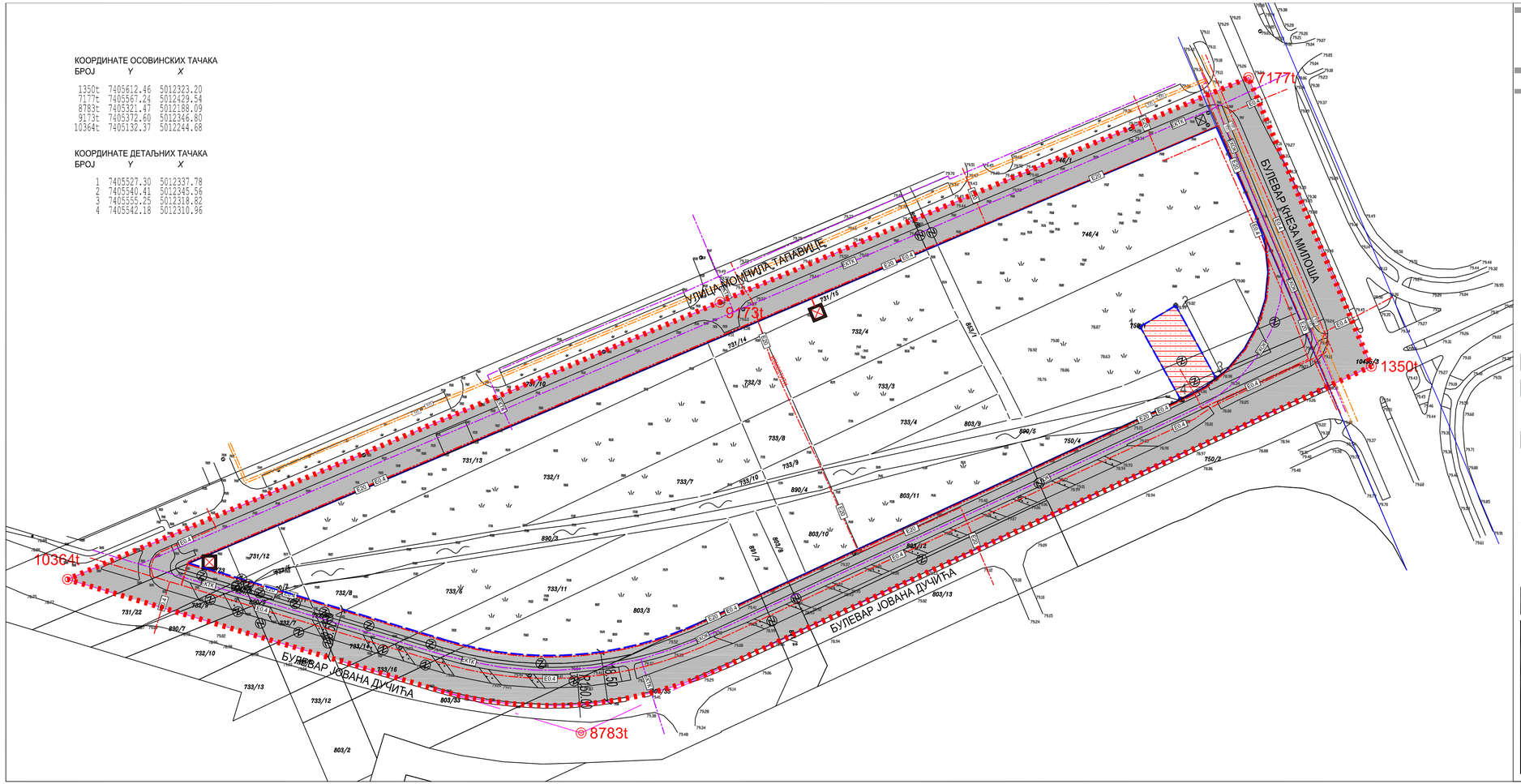

ИЗМЕНЕ И ДОПУНЕ ПЛАНА ГЕНЕРАЛНЕ РЕГУЛАЦИЈЕ ПРОСТОРА ЗА МЕШОВИТУ НАМЕНУ ИЗМЕЂУ УЛИЦЕ ФУТОШКЕ, ХАЈДУК ВЕЉКОВЕ, РУМЕНАЧКЕ И СУБОТИЧКОГ БУЛЕВАРА У НОВОМ САДУ (ЛОКАЛИТЕТ ИЗМЕЂУ УЛИЦА МОМЧИЛА ТАПАВИЦЕ И БУЛЕВАРА ЈОВАНА ДУЧИЋА)

ПЛАН ЕНЕРГЕТСКЕ ИНФРАСТРУКТУРЕ И ЕЛЕКТРОНСКИХ КОМУНИКАЦИЈА

ЕНЕРГЕТСКА ИНФРАСТРУКТУРА

- ТРАНСФОРМАТОРСКА СТАНИЦА 20 kV/0,4 kV - ПЛАН
- E20 — E0.4 ПОДЗЕМНА 20 kV и 0,4 kV МРЕЖА - СТАЊЕ
- E20 — E0.4 ПОДЗЕМНА 20 kV и 0,4 kV МРЕЖА - ПЛАН
- ТОПЛОВОД - СТАЊЕ

ЕЛЕКТРОНСКЕ КОМУНИКАЦИЈЕ

- ЕКТК ТК ПОДЗЕМНИ ВОД - СТАЊЕ
- ЕКОК ТК ОПТИЧКИ КАБЕЛ - ПЛАН

ПОВРШИНЕ ЈАВНЕ НАМЕНЕ

- САОБРАЋАЈНЕ ПОВРШИНЕ
- ЦРПНА СТАНИЦА

ПОВРШИНЕ ОСТАЛЕ НАМЕНЕ

- РЕГУЛАЦИОНА ЛИНИЈА ПО ПОСТОЈЕЋОЈ ГРАНИЦИ ПАРЦЕЛЕ
- ПЛАНИРАНА РЕГУЛАЦИОНА ЛИНИЈА
- Z ОБАВЕЗНО ОБЈЕДИЊАВАЊЕ ПАРЦЕЛА
- ГРАНИЦА ОБУХВАТА ИЗМЕНА И ДОПУНА ПЛАНА

1:1000

ПРЕДСЕДНИК СКУПШТИНЕ ГРАДА НОВОГ САДА
ДИНА ВУЧИНИЋ

Јавно предузеће **"УРБАНИЗАМ"** Завод за урбанизам
Нови Сад, Булевар цара Лазара 3/III

НАЗИВ ПЛАНА	ИЗМЕНЕ И ДОПУНЕ ПЛАНА ГЕНЕРАЛНЕ РЕГУЛАЦИЈЕ ПРОСТОРА ЗА МЕШОВИТУ НАМЕНУ ИЗМЕЂУ УЛИЦЕ ФУТОШКЕ, ХАЈДУК ВЕЉКОВЕ, РУМЕНАЧКЕ И СУБОТИЧКОГ БУЛЕВАРА У НОВОМ САДУ (ЛОКАЛИТЕТ ИЗМЕЂУ УЛИЦА МОМЧИЛА ТАПАВИЦЕ И БУЛЕВАРА ЈОВАНА ДУЧИЋА)					
ОДГОВОРНИ УРБАНИСТА	Б. КОРИЦА, маст.инж.арх.		НАЗИВ КАРТЕ	ПЛАН ЕНЕРГЕТСКЕ ИНФРАСТРУКТУРЕ И ЕЛЕКТРОНСКИХ КОМУНИКАЦИЈА		
ОБРАЂИВАЧ	В.МАРКОВИЋ, дипл.инж.ел. Т.ЂОРАЦ, дипл.инж.пејз.арх.		НАРУЧИЛАЦ ИЗРАДЕ	*"GALENS INVEST" doo*, Нови Сад		
ПОМОЋНИК ДИРЕКТОРА	Т. БУРСАЋ, дипл.инж.арх.		БРОЈ ЗАДАТКА:	ДАТУМ:	РАЗМЕРА:	БРОЈ:
ДИРЕКТОР	Д. МИЛАДИНОВИЋ, дипл.инж.арх.		2.3.13/23	9.2026.	1:1000	5